FOLLETO DEL PRODUCTO

KERN 347-067-N00

Fecha: 23.04.2026

ESPANOL

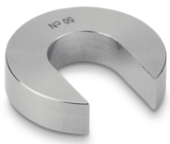

Pesas individuales (Newton), 50 cN, El peso de la ranura (Tipo B), acero inoxidable finamente torneado

CONTACTO

KERN & SOHN GmbH
Ziegelei 1
72336 Balingen
Germany

Teléfono : +49 7433 9933-0
Fax : +49 7433 9933-149
E-mail : info@kern-sohn.com
Web : www.kern-sohn.com

Escanear aquí para más información

ESPANOL

ESPECIFICACIONES

Códigos de artículo, grupos de productos e información de estado

Modelo de código de artículo	347-067-N00
Serie de modelos	347-7-N00
Surtido	KERN
Tipo de producto	Pesos de prueba
Grupo de productos	Pesas de prueba OIML M1
Tipo de uso del producto	Artículo principal;Accesorio/servicio
Código EAN (Modelo)	4045761366688
Número del arancel aduanero	84239090
País de origen	DE

Datos técnicos - Primarios

Tolerancia (OIML)	3 mg

Datos técnicos - Construcción

Material	acero inoxidable finamente torneado

Datos técnicos - Sistema de medición

Clase OIML	M1
Densidad (kg/m^3)	8000
Volumen (cm^3)	5,9524

Datos técnicos - Embalaje y envío

Dimensiones del embalaje (An×Pr×Al)	38×38×10 mm
Peso bruto	0,05 kg
Peso neto	0,05 kg
Método de envío	Servicio de paquetes
Componente del embalaje - por peso - plástico	0 g
Plazo de entrega	6 d

Servicios opcionales

DAkkS Calibración	962-636N

FUNCIONES

Standard



Option



ACCESORIOS

Modelo	Descripción
347-147-100-N00	Barra de soporte KERN 347-147-100-N00
347-137-100-N00	Barra de soporte KERN 347-137-100-N00
347-117-100-N00	Barra de soporte KERN 347-117-100-N00
315-242	Pinza KERN 315-242

SERVICIOS

Modelo	Descripción
962-636RN	Recalibración DAkkS KERN 962-636RN
962-636N	Calibración DAkkS 962-636N

DATOS DE PRODUCTOS RELACIONADOS

Nombre del modelo	Tolerancia (OIML)
347-037-N00	1,6 mg
347-047-N00	2 mg
347-057-N00	2,5 mg
347-067-N00	3 mg
347-147-N00	500 mg
347-147-100-N00	500 mg
347-137-N00	250 mg
347-137-100-N00	250 mg
347-127-N00	100 mg
347-117-N00	50 mg
347-117-100-N00	50 mg
347-097-N00	25 mg
347-087-N00	10 mg
347-077-N00	5 mg