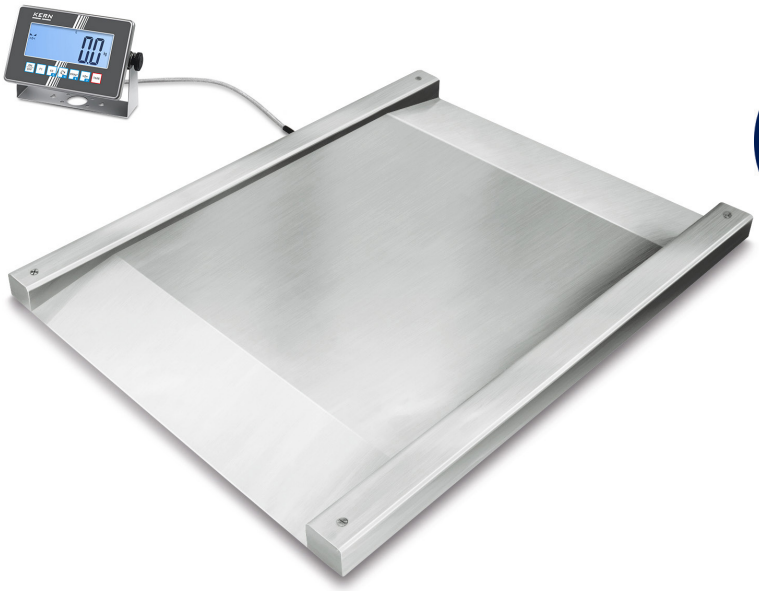

IoT ready

NEXT LEVEL Easy Touch FUNCTIONS

Entdecken Sie weitere Details und passendes Zubehör online!

Edelstahl-Durchfahrwaage (IP67) mit Edelstahl-Auswertegerät (IP68), optional mit Eichung

Merkmale

- Robuste Durchfahrwaage aus Edelstahl zum schnellen Wiegen von z. B. Wäschewagen, Containerwagen, Rollbehältern etc.
- Geeignet für die erhöhten hygienischen Anforderungen in der Lebensmittelindustrie, pharmazeutischen Industrie und chemischen Industrie
- Unterstützt Sie in Ihrem HACCP-konformen Qualitätssystem
- Wägebrücke: Edelstahl, extrem biegesteif durch hohe Materialstärke, 4 verschweißte Edestahl-Wägezellen, Staub- und Spritzwasserschutz IP68
- Auswertegerät: Edelstahl, Staub- und Spritzwasserschutz IP68, Details siehe KERN KXC-TM
- IoT-Line: vernetzbare Waage mit komfortabler Bedienphilosophie
- Austausch von Daten und Steuerbefehlen optional über bis zu vier Schnittstellen nach individuellem Bedarf: zwei kabelgebundene und zwei Funkschnittstellen, Details siehe KERN KXC-TM
- Optional mit Alibispeicher zur papierlosen Archivierung der Wägeergebnisse. Damit lassen sich auch die Ergebnisse eichpflichtiger Wägungen vorschriftsgemäß elektronisch auswerten und weiterverarbeiten
- Wandhalterung zur Wandmontage des Auswertegeräts serienmäßig

Technische Daten

- Großes, hinterleuchtetes LCD-Display, Ziffernhöhe 48 mm
- Abmessungen Wägefläche, Edelstahl, B×T 1000×1000 mm (Ohne Rampen)
- Bauhöhe im Durchfahrbereich: 80 mm
- Gesamtabmessungen B×T×H 1600×1220×95 mm
- Abmessungen Auswertegerät B×T×H 232×150×77,3 mm
- Kabellänge Auswertegerät ca. 5 m
- Zulässiger Umgebungstemperaturbereich -10 °C/40 °C

Versand per Spedition. Maße, Bruttogewicht, Versandkosten bitte anfragen

STANDARD

KCP · PT IP 67 · IND IP 68 · LC IP 68 · 2 DAYS

OPTION

DAkkS

FACTORY

RS 232 · M

Modell KERN	Wägebereich [Max] kg	Ablesbarkeit = Eichwert [d] = [e] kg	Mindestlast [Min] kg	Nettogewicht kg	Optionen Eichung M III KERN	Kalibrierschein DAkkS-akkr. KERN
NXC 600K-1M	600	0,2	4	130	965-230	963-130
NXC 1.5T-4M	1500	0,5	10	130	965-230	963-130

Hinweis: Für eichpflichtige Anwendung Eichung (Konformitätsbewertung nach NAWI 2014/31/EU) bitte gleich mitbestellen.
Eine nachträgliche Ersteichung ist nicht möglich. Für die Eichung benötigen wir die vollständige Adresse des Aufstellungsortes.

Hinweis: Bei geeichten Waagen sollte die Wägebrücke am Boden fixiert sein. Wahlweise durch eine Auffahrrampe, ein Fußplattenpaar oder einen Grubenrahmen