KERN 347-127-N00

Pesas individuales (Newton), 20 N, El peso de la ranura (Tipo B), acero inoxidable finamente torneado

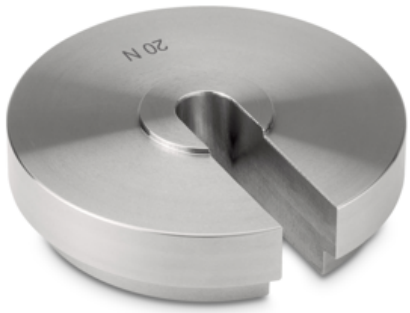

Códigos de artículo, grupos de productos e información de estado	
Modelo de código de artículo	347-127-N00
Serie de modelos	347-7-N00
Surtido	Escalas
Tipo de producto	Pesos de prueba
Grupo de productos	Pesas de prueba OIML M1
Tipo de uso del producto	Artículo principal;Accesorio/servicio
Código EAN (Modelo)	4045761366800
Fecha de inicio prevista	2024-1HJ
Número del arancel aduanero	84239090
País de origen	DE

Datos técnicos - Primarios	
Tolerancia (OIML)	100 mg

Datos técnicos - Construcción	
Material	Acero inoxidable finamente torneado

Datos técnicos - Sistema de medición	
Clase OIML	M1
Densidad (kg/m³)	8.000
Volumen (cm³)	238,0952

Datos técnicos - Embalaje y envío	
Dimensiones del embalaje (An×Pr×Al)	118×118×31 mm
Peso bruto	2,0 kg
Peso neto	2,0 kg
Método de envío	Servicio de paquetes
Componente del embalaje - por peso - plástico	0 g
Plazo de entrega	6 d

Servicios opcionales	
DAkkS Calibración	962-642N

KERN 347-127-N00

Pesas individuales (Newton), 20 N, El peso de la ranura (Tipo B), acero inoxidable finamente torneado

Funciones

Standard



Option

