FOLLETO DEL PRODUCTO

KERN
KFU 1500V20M

Fecha: 11.03.2026

ESPANOL

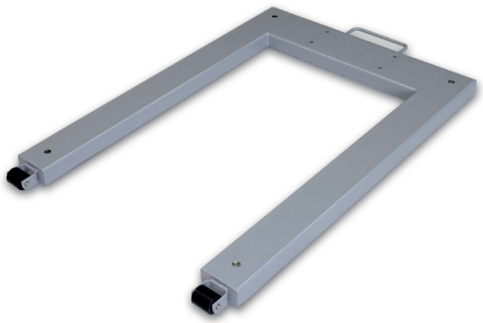

Báscula en “U”, Zona de carga: de acero barnizado

CONTACTO

KERN & SOHN GmbH
Ziegelei 1
72336 Balingen
Germany

Teléfono : +49 7433 9933-0
Fax : +49 7433 9933-149
E-mail : info@kern-sohn.com
Web : www.kern-sohn.com

Escanear aquí para más información

DESCRIPCIÓN

- Zona de carga: de acero barnizado
- 4 Células de pesaje, acero aleada, recubierto de silicona, IP67, autorización OIML R60 para homologación, clase III, 3000 e
- 2 ruedas y asa para facilitar el transporte de la balanza

ESPECIFICACIONES

Códigos de artículo, grupos de productos e información de estado

Modelo de código de artículo	KFU 1500V20M
Serie de modelos	KFU
Surtido	KERN
Tipo de producto	Balanzas industriales
Grupo de productos	Plataformas
Tipo de uso del producto	Pieza de recambio;Artículo principal
Código EAN (Modelo)	4045761493766
Modelo predecesor	KFU 1500V20M-????e; KFU 1500V20M-2024a
Número del arancel aduanero	90318080
País de origen	CN

Datos técnicos - Primarios

Capacidad de pesada	1500 kg
Legibilidad	500 g
Valor de verificación (e)	500 g
Carga mínima (Min)	10 kg
Peso neto	53 kg
Dimensiones plataforma de pesaje (AnxPxAl)	1361×840×80 mm

Datos técnicos - Construcción

Plato de pesaje del material	acero con revestimiento en polvo
Pies de tornillo giratorios	yes
Superficie de pesaje (d)	1190×840 mm
Dimensiones del plato de pesaje (An×Pr)	1190×840 mm
Plataforma de protección IP	IP67
Célula de carga con protección IP	IP67

Datos técnicos - Sistema de medición

conexión de la célula de carga	6-Leiter

Datos técnicos - Embalaje y envío

Dimensiones del embalaje (An×Pr×Al)	1405×890×315 mm
Peso bruto	90 kg
Peso neto	55 kg
Método de envío	Transporte

ESPANOL

Componente de embalaje - por peso - cartón	700 g
Elementos de embalaje - por peso - madera	34,3 kg
Plazo de entrega	2 d

Datos técnicos - Verificación

Verificación por KERN posible	yes

FUNCIONES

Standard



Factory



SERVICIOS

Modelo	Descripción
965-230	Verificación / Evaluación de la conformidad según NAWI (2014/31/UE) KERN 965-230
965-413	Ensamblaje de los componentes (> 350 kg - 1500 kg) 965-413
963-130	Calibración DAkkS 963-130
970-106	Extensión de la garantía (+2 años) KERN 970-106

PIEZAS DE RECAMBIO

Modelo	Descripción
RUFN-8001	Rodillo de transporte KERN RUFN-8001
RKFPV20-8002	Dragonfly RKFPV20-8002
RKFP-5003	Cable RKFP-5003
RKFP-1006	Célula de carga KERN RKFP-1006

Modelo	Descripción
RKFP-1011	Célula de carga KERN RKFP-1011
RKFP-8005	Pie de ajuste RKFP-8005