FOLLETO DEL PRODUCTO

KERN 347-127

Fecha: 10.03.2026

ESPANOL

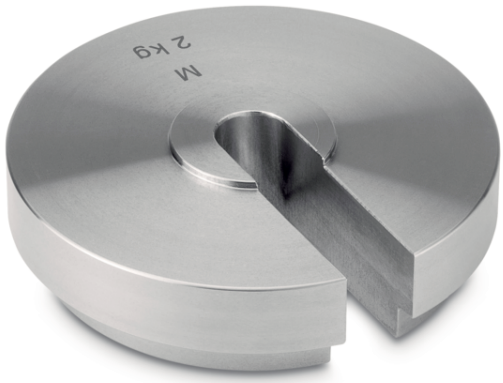

Pesas individuales, Clase OIML M1, 2 kg, El peso de la ranura (Tipo B), acero inoxidable finamente torneado

CONTACTO

KERN & SOHN GmbH
Ziegelei 1
72336 Balingen
Germany

Teléfono : +49 7433 9933-0
Fax : +49 7433 9933-149
E-mail : info@kern-sohn.com
Web : www.kern-sohn.com

Escanear aquí para más información

ESPANOL

DESCRIPCIÓN

- Pesas individuales, Clase OIML M1, 2 kg, El peso de la ranura (Tipo B), acero inoxidable finamente torneado (OIML)

ESPECIFICACIONES

Códigos de artículo, grupos de productos e información de estado

Modelo de código de artículo	347-127
Serie de modelos	347-127
Surtido	KERN
Tipo de producto	Pesos de prueba
Grupo de productos	Pesas de prueba OIML M1
Tipo de uso del producto	Artículo principal;Accesorio/servicio
Código EAN (Modelo)	4045761366794
Número del arancel aduanero	84239090
País de origen	DE

Datos técnicos - Primarios

Valor nominal	2 kg
Tolerancia (OIML)	100 mg

Datos técnicos - Construcción

Material	acero inoxidable finamente torneado

Datos técnicos - Sistema de medición

Valor nominal	2 kg
Clase OIML	M1
Conforme OIML	yes
Tolerancia (OIML)	100 mg
Densidad (kg/m^3)	8000
Volumen (cm^3)	238,0952

Datos técnicos - Embalaje y envío

Dimensiones del embalaje (An×Pr×Al)	118×118×31 mm
Peso bruto	2 kg
Peso neto	2 kg
Método de envío	Servicio de paquetes
Componente del embalaje - por peso - plástico	0 g
Plazo de entrega	1 d

Servicios opcionales

DAkkS Calibración	962-642

FUNCIONES

Standard



Option

DAkkS

ACCESORIOS

Modelo	Descripción
317-280	Guante KERN 317-280
347-137-100	Barra de soporte KERN 347-137-100
347-147-100	Barra de soporte KERN 347-147-100
347-117-100	Barra de soporte KERN 347-117-100

SERVICIOS

Modelo	Descripción
962-642R	Recalibración DAkkS KERN 962-642R
962-642	Calibración DAkkS 962-642