KERN

FOLLETO DEL PRODUCTO

KERN
KFD 600V20M

Fecha: 11.03.2026

ESPANOL

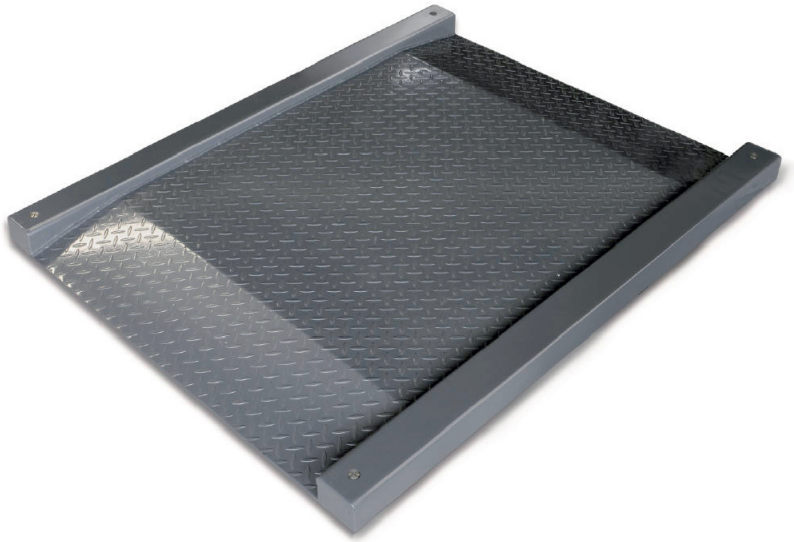

Puente de pesaje de acero estriada, barnizada, antideslizante

CONTACTO

KERN & SOHN GmbH
Ziegelei 1
72336 Balingen
Germany

Teléfono : +49 7433 9933-0
Fax : +49 7433 9933-149
E-mail : info@kern-sohn.com
Web : www.kern-sohn.com

Escanear aquí para más información

DESCRIPCIÓN

- Báscula de chapa de acero estriada, barnizada, antideslizante, dos rampas de acceso integradas, extremadamente rígida
- La escasa altura extremadamente de la plataforma por un acceso facil: altura de acceso solo 45 mm
- 4 Células de pesaje, acero aleada, recubierto de silicona, IP67, autorización OIML R60 para homologación, clase III, 3000 e

ESPECIFICACIONES

Códigos de artículo, grupos de productos e información de estado

Modelo de código de artículo	KFD 600V20M
Serie de modelos	KFD
Surtido	KERN
Tipo de producto	Balanzas industriales
Grupo de productos	Plataformas
Tipo de uso del producto	Pieza de recambio;Artículo principal
Código EAN (Modelo)	4045761493667
Modelo predecesor	KFD 600V20M-2024a
Número del arancel aduanero	90318080
País de origen	CN

Datos técnicos - Primarios

Capacidad de pesada	600 kg
Legibilidad	200 g
Valor de verificación (e)	200 g
Carga mínima (Min)	4 kg
Peso neto	130 kg
Dimensiones plataforma de pesaje (AnxPxAl)	1600×1220×95 mm

Datos técnicos - Construcción

Plato de pesaje del material	acero con revestimiento en polvo
Pies de tornillo giratorios	yes
Superficie de pesaje (d)	1000×1000 mm
Dimensiones del plato de pesaje (An×Pr)	1000×1000 mm
Plataforma de protección IP	IP67
Célula de carga con protección IP	IP67

Datos técnicos - Sistema de medición

conexión de la célula de carga	6-Leiter

Datos técnicos - Embalaje y envío

Dimensiones del embalaje (An×Pr×Al)	1666×1320×380 mm
Peso bruto	195 kg

Peso neto	130 kg
Método de envío	Transporte
Componente de embalaje - por peso - cartón	1,3 kg
Elementos de embalaje - por peso - madera	63,7 kg
Plazo de entrega	2 d

Datos técnicos - Verificación

Verificación por KERN posible	yes

FUNCIONES

Standard



Factory



ACCESORIOS

Modelo	Descripción
BFS-A06N	Par de placas base KERN BFS-A06N

SERVICIOS

Modelo	Descripción
965-230	Verificación / Evaluación de la conformidad según NAWI (2014/31/UE) KERN 965-230
965-413	Ensamblaje de los componentes (> 350 kg - 1500 kg) 965-413
963-130	Calibración DAkkS 963-130
970-108	Extensión de la garantía (+2 años) KERN 970-108

PIEZAS DE RECAMBIO

Modelo	Descripción
RKFPV20-8002	Dragonfly RKFPV20-8002
RKFP-5003	Cable RKFP-5003
RKFP-1005	Célula de carga KERN RKFP-1005
RKFP-2003	RKFP-2003
RKFD-8001	Pie de ajuste RKFD-8001