FOLLETO DEL PRODUCTO

KERN
KBP 15V20M

Fecha: 07.03.2026

ESPANOL



Plataforma: plato de pesaje acero inoxidable, base de acero barnizado, célula de pesaje de aluminio recubierta de silicona con IP65 contra polvo y salpicadura de agua

CONTACTO

KERN & SOHN GmbH
Ziegelei 1
72336 Balingen
Germany

Teléfono : +49 7433 9933-0
Fax : +49 7433 9933-149
E-mail : info@kern-sohn.com
Web : www.kern-sohn.com

Escanear aquí para más información

ESCAPARATE DE PRODUCTOS

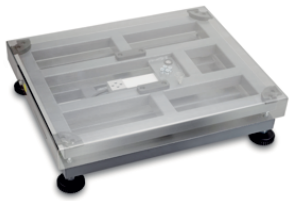

ESPANOL

DESCRIPCIÓN

- Plato de acero inoxidable
- Base de acero barnizado
- 1 célula de pesaje, aluminio, recubierto de silicona, IP65, autorización OIML-R60 para homologación, clase III, 3000 e
- Nivel de burbuja y pies ajustables de serie, para nivelarla con precisión
- Preparativos para montar con facilidad los conjuntos de puesta a tierra ESD en el puente de pesaje
- La Información sobre la célula de carga en el puente de pesaje facilita el montaje del indicador

ESPECIFICACIONES

Códigos de artículo, grupos de productos e información de estado

Modelo de código de artículo	KBP 15V20M
Serie de modelos	KBP
Surtido	KERN
Tipo de producto	Balanzas industriales
Grupo de productos	Plataformas
Tipo de uso del producto	Pieza de recambio;Artículo principal
Código EAN (Modelo)	4045761475809
Modelo predecesor	KXP 15V20M
Número del arancel aduanero	90318080
País de origen	CN

Datos técnicos - Primarios

Capacidad de pesada	6 kg; 15 kg

Legibilidad	500 mg
Valor de verificación (e)	2 g; 5 g
Carga mínima (Min)	40 g; 100 g
Peso neto	3,8 kg
Dimensiones plataforma de pesaje (AnxPxAl)	300×240×110 mm

Datos técnicos - Construcción

Plato de pesaje del material	acero inoxidable
Pies de tornillo giratorios	yes
Superficie de pesaje (d)	300×240 mm
Dimensiones del plato de pesaje (An×Pr)	300×240 mm
Dimensiones de la plataforma de pesaje	300×240×110 mm
Célula de carga con protección IP	IP65

Datos técnicos - Sistema de medición

Legibilidad	500 mg
conexión de la célula de carga	4 conductores

Datos técnicos - Condiciones ambientales

Temperatura máxima de funcionamiento	40 °C
Temperatura ambiente mínima	-10 °C

Datos técnicos - Embalaje y envío

Dimensiones del embalaje (An×Pr×Al)	710×330×122 mm
Peso bruto	7 kg
Peso neto	3,8 kg
Método de envío	Servicio de paquetes
Componente de embalaje - por peso - cartón	832 g
Componente del embalaje - por peso - espuma de poliestireno	424 g
Plazo de entrega	1 d

Datos técnicos - Verificación

Valor de verificación E	2 g; 5 g
Carga mínima Min	40 g; 100 g
Verificación por KERN posible	yes

FUNCIONES

Standard



Factory



ESPANOL

SERVICIOS

Modelo	Descripción
965-228	Verificación / Evaluación de la conformidad según NAWI (2014/31/UE) KERN 965-228
965-411	Ensamblaje de los componentes (< 50kg) 965-411
963-128	Calibración DAkkS 963-128

PIEZAS DE RECAMBIO

Modelo	Descripción
REOC-8001	Pie de ajuste REOC-8001
RIOC-1002	Célula de carga KERN RIOC-1002

DATOS DE PRODUCTOS RELACIONADOS

Nombre del modelo	Capacidad de pesada	Legibilidad	Valor de verificación (e)	Carga mínima (Min)	Peso neto	Dimensiones plataforma de pesaje (AnxPxAl)
KBP 6V20LM	3 kg; 6 kg	200 mg	1 g; 2 g	20 g; 40 g	3,8 kg	300×300×110 mm
KBP 15V20M	6 kg; 15 kg	500 mg	2 g; 5 g	40 g; 100 g	3,8 kg	300×240×110 mm
KBP 15V20LM	6 kg; 15 kg	500 mg	2 g; 5 g	40 g; 100 g	6,5 kg	400×300×110 mm
KBP 30V20M	15 kg; 30 kg	1 g	5 g; 10 g	100 g; 200 g	6,3 kg	400×300×110 mm
KBP 60V20M	30 kg; 60 kg	2 g	10 g; 20 g	200 g; 400 g	7,08 kg	400×300×110 mm
KBP 60V20LM	30 kg; 60 kg	2 g	10 g; 20 g	200 g; 400 g	12,37 kg	500×400×120 mm
KBP 150V20M	60 kg; 150 kg	5 g	20 g; 50 g	400 g; 1 kg	12,437 kg	500×400×120 mm
KBP 150V20LM	60 kg; 150 kg	5 g	20 g; 50 g	400 g; 1 kg	18,8 kg	650×500×150 mm
KBP 300V20M	150 kg; 300 kg	10 g	50 g; 100 g	1 kg; 2 kg	18,8 kg	650×500×150 mm
KBP 600V20M	300 kg; 600 kg	20 g	100 g; 200 g	2 kg; 4 kg	41,8 kg	800×600×151 mm

ESPANOL