

FOLLETO DEL PRODUCTO

SAUTER TI-HEA

Fecha: 11.03.2026

ESPAÑOL

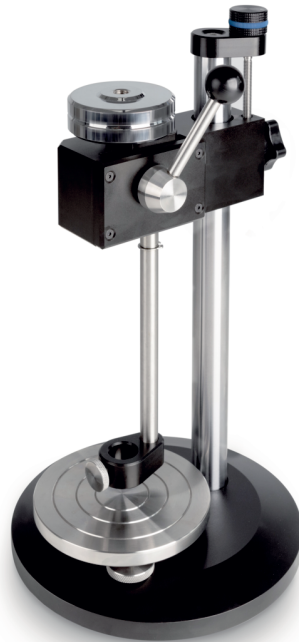

Banco de pruebas para pruebas de dureza reproducibles Shore A y D

CONTACTO

KERN & SOHN GmbH
Ziegelei 1
72336 Balingen
Germany

Teléfono : +49 7433 9933-0
Fax : +49 7433 9933-149
E-mail : info@kern-sohn.com
Web : www.kern-sohn.com



Escanear aquí para más
información

DESCRIPCIÓN

- Banco de pruebas de alta calidad para la comprobación de la dureza Shore de los plásticos en la industria y los laboratorios
- Un banco de pruebas para dos escalas de dureza: En el banco de pruebas TI-HEA solo hay que atornillar la pesa adicional TI-HE para que el banco sirva también para pruebas de dureza Shore D, véase accesorios
- Placa de acero, nivelable para mediciones exactas
- Ajuste de nivelación: por una nivelación exacta de la placa de base de acero, por ejemplo para objetos a prueba no homogéneos
- Construcción mecánica: El diseño robusto permite movimientos de medición precisos
- La precisión del resultado de la medición con este banco de pruebas es mayor, que con una medición manual
- La facilidad de uso permite unos resultados de medición reproducibles:
Manejo:
 1. El instrumento de comprobación de dureza SAUTER HEA se coloca en posición suspendida
 2. La mesa de pruebas se puede alinear mediante dos mecanismos de rosca debajo del comprobador de dureza Shore
 3. El objeto a comprobar se coloca en la mesa de pruebas redonda justo debajo de la punta de medición del durómetro
 4. Al pulsar la palanca hacia abajo se libera el peso de prueba que entonces, por su propio peso presiona la punta de medición contra el objeto a comprobar
- Durómetro no incluido en el ámbito de suministro

ESPECIFICACIONES

Códigos de artículo, grupos de productos e información de estado

Modelo de código de artículo	TI-HEA
Serie de modelos	TI
Surtido	Sauter
Tipo de producto	Pruebas de dureza
Grupo de productos	Durómetros (Shore)
Tipo de uso del producto	Artículo principal;Accesorio/servicio

Código EAN (Modelo)	4045761366176
Número del arancel aduanero	90248000
País de origen	CN

Datos técnicos - Primarios

Escalas de dureza	Shore A
-------------------	---------

Datos técnicos - Construcción

Material de la carcasa	acero, lacado
------------------------	---------------

Datos técnicos - Sistema de medición

Fuerza de ensayo 10 N
Medición de la dureza

Datos técnicos - Condiciones ambientales

Temperatura máxima de almacenamiento 40 °C

Datos técnicos - Embalaje y envío

Dimensiones del embalaje (An×Pr×Al) 250×250×400 mm

Peso bruto 7 kg

Peso neto 6 kg

Método de envío Servicio de paquetes

Número ONU No hay mercancías peligrosas

Componente de embalaje - por peso - cartón 340 g

Componente del embalaje - por peso - espuma de poliestireno 340 g

Plazo de entrega 1 d

FUNCIONES

Standard



ACCESORIOS

Modelo	Descripción
<u>TI-HE</u>	Peso adicional SAUTER TI-HE

SERVICIOS

Modelo	Descripción
<u>970-104</u>	Extensión de la garantía (+2 años) KERN 970-104