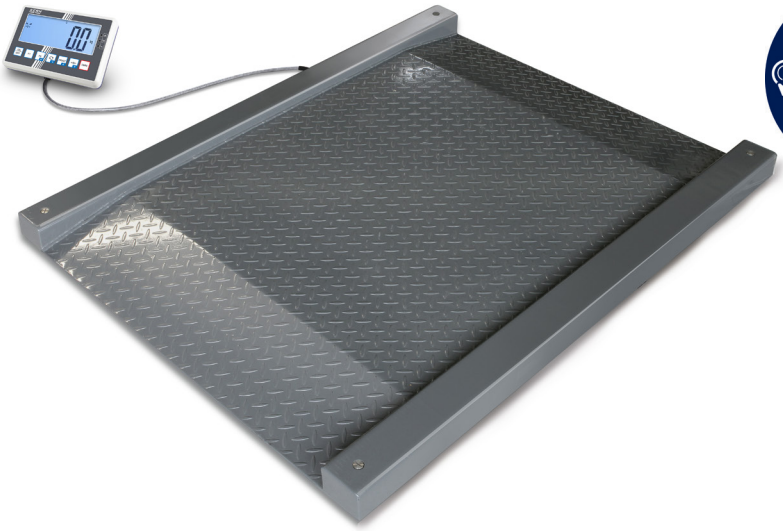

Entdecken Sie weitere Details und passendes Zubehör online!

Vernetzbare Durchfahrwaage (IP67), optional mit Eichung

Merkmale

- Durchfahrwaage zum schnellen Wiegen von z. B. Drahtkastenwagen, Wäschewagen, Hubwagen, Rollbehältern, Mülltonnen etc.
- Wägebrücke: aus rutschfestem Stahl-Riffelblech, 4 silikonbeschichtete Stahl-Wägezellen, Staub- und Spritzwasserschutz IP67
- Auswertegerät: Details siehe KERN KFC-TM
- IoT-Line: vernetzbare Waage mit komfortabler Bedienphilosophie, Details siehe KERN KFC-TM
- Mit serienmäßiger Real Time Clock: Ermöglicht es, Wägeergebnisse mit genauer Zeitangabe zu protokollieren. Selbst nach unterbrochener Stromversorgung kann die Waage mit der korrekten Zeit weiterarbeiten
- Arbeitsschutzhaube im Lieferumfang enthalten

Technische Daten

- Großes, hinterleuchtetes LCD-Display, Ziffernhöhe 48 mm
- Abmessungen Wägefläche, Stahl, pulverbeschichtet
  - A B×T 1000×1000 mm (Ohne Rampen)
  - B B×T 1200×1200 mm (Ohne Rampen)
- Gesamtabmessungen B×T×H
  - A 1600×1220×95 mm
  - B 1800×1420×95 mm
- Bauhöhe im Durchfahrbereich: 80 mm
- Abmessungen Auswertegerät B×T×H 220×150×66,5 mm
- Kabellänge Auswertegerät ca. 5 m
- Zulässiger Umgebungstemperaturbereich -10 °C/40 °C

Versand per Spedition. Maße, Bruttogewicht, Versandkosten bitte anfragen

STANDARD

OPTION

FACTORY

Modell KERN	Wägebereich [Max] kg	Ablesbarkeit = Eichwert [d] = [e] kg	Mindestlast [Min] kg	Nettogewicht kg	Wägeplatte	Optionen Eichung M III KERN	Kalibrierschein DAkkS-akkr. KERN
NFC 600K-1M	600	0,2	4	130	A	965-230	963-130
NFC 600K-1LM	600	0,2	4	165	B	965-230	963-130
NFC 1.5T-4M	1500	0,5	10	130	A	965-230	963-130
NFC 1.5T-4LM	1500	0,5	10	165	B	965-230	963-130

Hinweis: Für eichpflichtige Anwendung Eichung (Konformitätsbewertung nach NAWI 2014/31/EU) bitte gleich mitbestellen.
Eine nachträgliche Ersteichung ist nicht möglich. Für die Eichung benötigen wir die vollständige Adresse des Aufstellungsortes.

Hinweis: Bei geeichten Waagen sollte die Wägebrücke am Boden fixiert sein. Wahlweise durch eine Auffahrrampe, ein Fußplattenpaar oder einen Grubenrahmen